

# Scrapmemories

Tanja Troglauer, Goldammerweg 47, 85051 Ingolstadt

Tel. 0841 - 970 70 224 , Mobil 0172 - 77 36 882, <http://www.scrapmemories.de>

## Rechteckige Geschenkbbox:



## MATERIAL :

- |    |   |   |
|----|---|---|
| 1. | <ul style="list-style-type: none"><li>• Farbkarton oder DSP 23 cm x 24 cm</li><li>• Blüten-Stanze oder anderes Motiv</li><li>• 1 3/4" – Stanze</li><li>• 1"-Stanze</li><li>• Trio-Stanze (Ecken-Abrunder)</li><li>• Rest „Schleifen-Band“ und Rest „Goldpapier“</li><li>• Strassschmuck transparent</li></ul> | (nach Wahl)<br>(nach Wahl)<br>Art. Nr. 119850<br>Art. Nr. 119868<br>Art. Nr. 146320<br>(nach Wahl)<br>Art. Nr. 144220 |
|----|---|---|

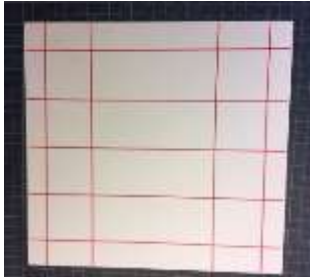
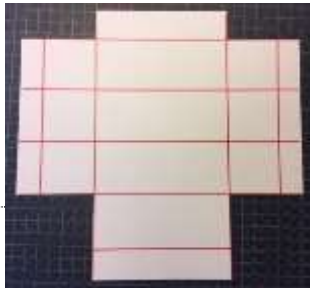
- |    |   |  |
|----|---|--|
| 2. | <ul style="list-style-type: none"><li>• Den Farbkarton (23 x 24 cm) an der langen Seite falzen bei ➡ 2 cm / 6,5 cm / 17,5 cm / 22 cm</li><li>• an der kurzen Seite falzen bei ➡ 2,5 cm / 7 cm / 11,5 cm / 16 cm / 20,5 cm</li><li>• Anschließend wird der Farbkarton so zugeschnitten, wie auf dem 2. Bild ersichtlich.</li></ul> | <br> |
|----|---|--|

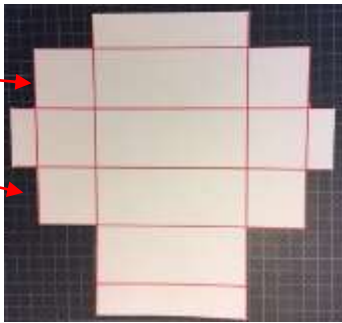
- |    |  |  |
|----|--|--|
| 3. | <ul style="list-style-type: none"><li>• Es erfolgen <u>4 weitere Zuschnitte</u> an der linken und rechten Seite der Abbildung.</li></ul> |  |
|----|--|--|

4.

- Anschließend müssen rechts und links jeweils 2 Einschnitte gemacht werden (bis zum mittleren breiten Block).

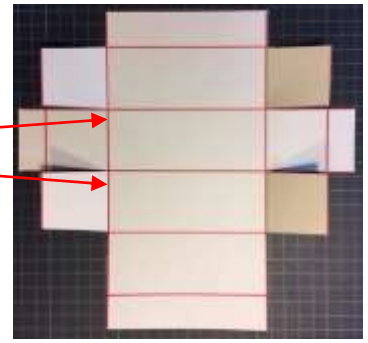

5.

- Mit der Trio-Stanze oder dem Eckenabrunder werden die Ecken **★** rechts und links an den 4 Außenteilen abgerundet.
- Alle Falzlinien müssen nachgezogen werden!



6.

- Auf die 4 gekennzeichneten Teile wird entweder Flüssigkleber oder doppelseitiges Klebeband angebracht. Sie werden zuerst miteinander verbunden.

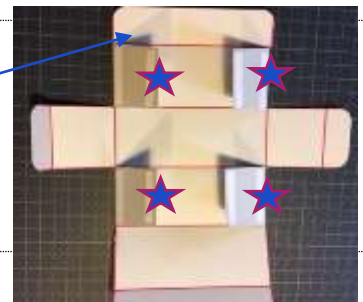

7.

- Evtl. müssen die 4 gekennzeichneten Teile **★** aus Post. 6 seitlich minimal abgeschrägt werden und auch am oberen Rand 1 mm gekürzt werden, damit es perfekt aussieht. Im nächsten Schritt werden die beiden „**Außenflügel**“ auf der rechten und linken Seite hochgeklappt und ebenfalls verklebt (siehe rechtes Bild).
- Zuletzt muss diese Vorderseiten-Lasche ebenfalls nach innen geklebt werden.



8.

- An der Vorderseite der Geschenkbox wird mit der 1"-Stanze ein Halbkreis **ausgestanzt**.



9.

- Die weitere Ausgestaltung der Geschenkbox kann individuell gestaltet werden (je nach Anlass und Jahreszeit). Für diese Box wurde die 1 3/4" - Stanze (Goldpapier) und die „Stiefmütterchen-Stanze“ verwendet.

**DIESE ANLEITUNG DARF NUR FÜR DEN PRIVATEN GEBRAUCH AUSGEDRUCKT WERDEN!**